



JUNG PUMPEN PLANCOFIX

WONINGTECHNIEK

DOUCHE AFVOERPOMP



GISTEREN



Tot voor gisteren waren drempelvrije douches in oudere gebouwen meestal niet mogelijk.

Vele douches sproeien jammer genoeg nog steeds met de charme van de vroege 70-er jaren.

De modernisering struikelde steeds weer bij één enkel detail: Het afvalwater kon de afvoerleiding niet via een vrijerval leiding bereiken omdat de opbouwhoogte boven de vloer te klein was. Dit wil zeggen dat een drempelvrije douche tot nu toe ondenkbaar was!

Gewenste ombouw van voorhanden zijnde douches, de inbouw van extra douches (bv. op de zolderverdieping) en de installatie van moderne, drempelvrije douches was niet mogelijk.

VANDAAG



Vandaag is er de PLANCOFIX: Dé revolutie in de badkamer!

Jung Pumpen heeft een absolute noviteit ontwikkeld: De PLANCOFIX, de eerste volwaardige douche afvoerpomp voor douches op vloer-niveau.

Met een hoogte van slechts 10,5 cm is de Plancofix extreem vlak en heeft enkel een oppervlak nodig van 34 x 34 cm direct in de vloer. Van daaruit pompt hij goed verborgen en geluidsarm het douchewater naar de volgende reeds voorhanden zijnde afvalwaterleiding.

En maakt zo het drempelvrij instappen mogelijk. Heel eenvoudig. Heel hedendaags!



► De oude douche verwijderen en een opening van 40 x 40 x 10,5 cm voorbereiden in de vloer.



► De PLANCOFIX in de opening plaatsen en aansluiten.

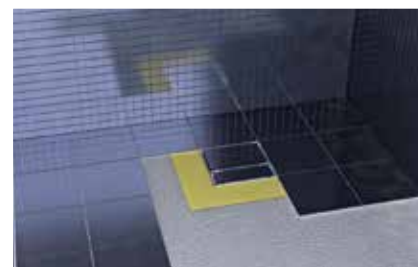

► Afdichtingsvlies vastkleven, vloer en tegels plaatsen – klaar!

MORGEN



Morgen kan eindelijk in bijna elke oudere woning een drempelvrije douche ingebouwd worden! Dankzij PLANCOFIX, de eerste tegel, die pompt!

De installatie van de Plancofix is nagenoeg overal mogelijk.

- ▶ Direct in de douche
- ▶ Naast de douche in combinatie met douchegoot geleverd door de opdrachtgever
- ▶ Veelvoudige optiek mogelijk

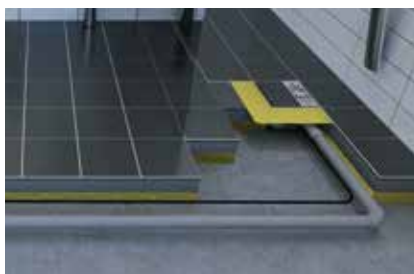



Compleet betegeld

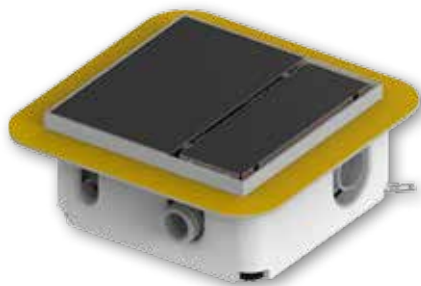

Met roestvrijstalen afvoer

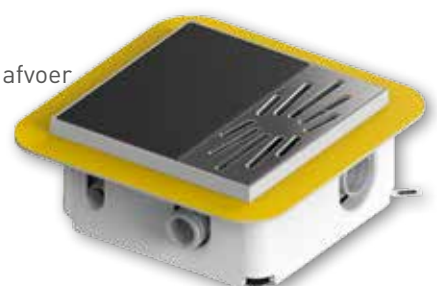

TOEKOMST

De toekomst begint nu –
stap er mee in!

Max. horizontale persleidingslengte incl.
3 x 90° hoek

Toegelaten materialen voor afvalwater-
persbuizen zijn PVC (DIN8062), PE-HD
(DIN8074) en PP (DIN8077)

DN20 Ø17LW	DN25 Ø21LW	DN32 Ø27LW
---------------	---------------	---------------

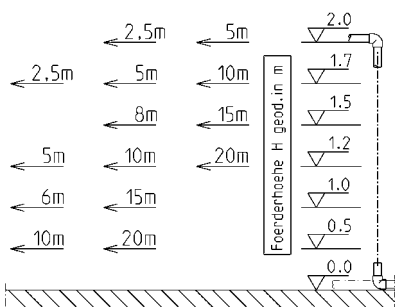

Afmetingen (mm)

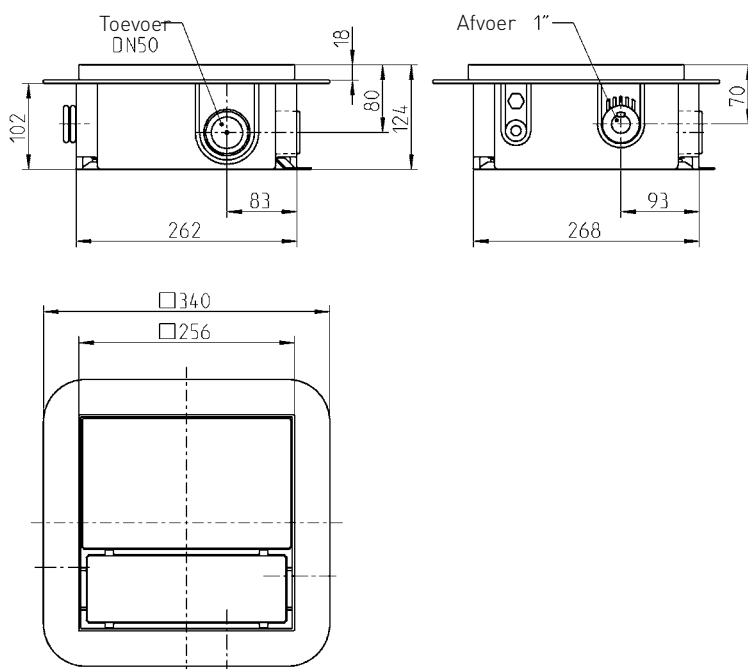



Elektrische specificaties

- ▶ Wisselstroom
- ▶ 1/N/PE~230 Volt
- ▶ P_1 - 65 Watt
- ▶ 0,44 Ampère
- ▶ Motorbeveiliging in de wikkeling

Zeer krachtig

- ▶ VDE-toelating
- ▶ Geschikt voor douches tot 20 l/min.
- ▶ Aanvoer van boven als vloerafvoer of van de zijkant (bv. met douchegoot geleverd door de opdrachtgever)
- ▶ Niveauschakeling via vlotter
- ▶ Afdichtingsmanchet voor het maken van de dunne bedding afdichting
- ▶ Omkeerbare afdekking in roestvrijstaal of betegelbaar
- ▶ Gemakkelijk te reinigen door goede toegangsmogelijkheden
- ▶ Bij levering inbegrepen afvoer-rooster uit roestvrijstaal
- ▶ Inbouwdiepte: 10,5 cm
- ▶ Afmetingen: 34 x 34 cm (zichtbare afmeting: 25 x 25 cm)
- ▶ Extreem betrouwbaar – extreem robuust – typisch Jung Pumpen

Kenmerk

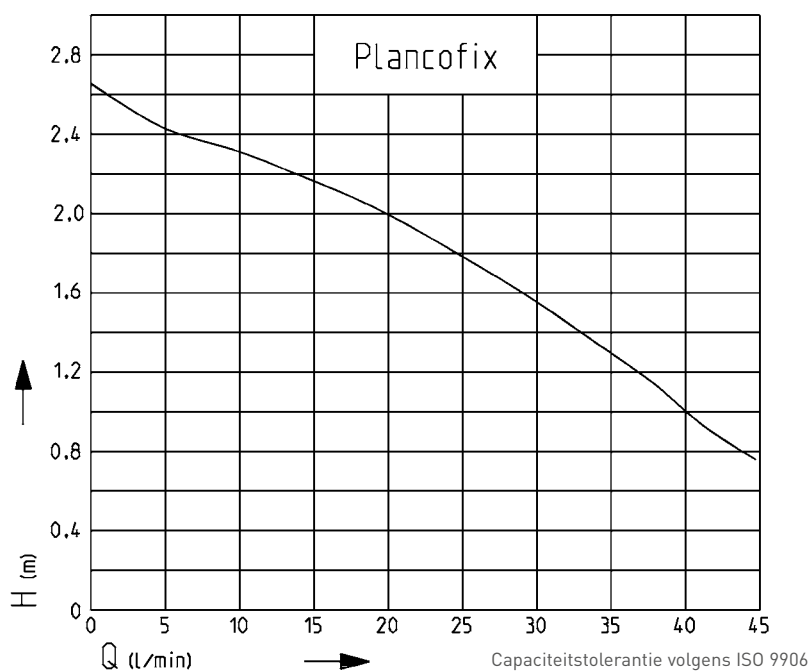



PLANCOFIX

De eerste volwaardige vloerafvoerpomp voor douches op vloerniveau

- ▶ Inbouw van een drempelvrije douchevloer, overal
- ▶ In nagenoeg elke oudere woning
- ▶ Geen douchebak meer nodig



www.plancofix.de

